春天花园三层复式

设计：郑孝东

这是一套方案设计，虽然它不是成品，但是在我眼中，离结束并不遥远，只是时间问题。一个设计师，把一个居室装饰得很美并不难。有一定的审美观，懂一些材料，知道一些工艺，一切就顺理成章了。然而，把空间做得漂亮就行了吗？居室的设计远不止这些。

每个空间有共性也有个性，每个人对每个空间的轻与重是由个人的身份、地位、性格决定的。根据业主自身的特点，合理安排各个空间及之间的相互关系才是设计师最重要的任务，这也是佛教和禅宗所讲到的随性的一部分。设计师只有在各个空间中找到相互平衡并做到相互平衡，居室才能在业主以后的生活中起到潜移默化的调节作用，无论是对事业还是对身心。这也是所提到的自然设计，自然而然。

▼ 平面布局与二层设计方案

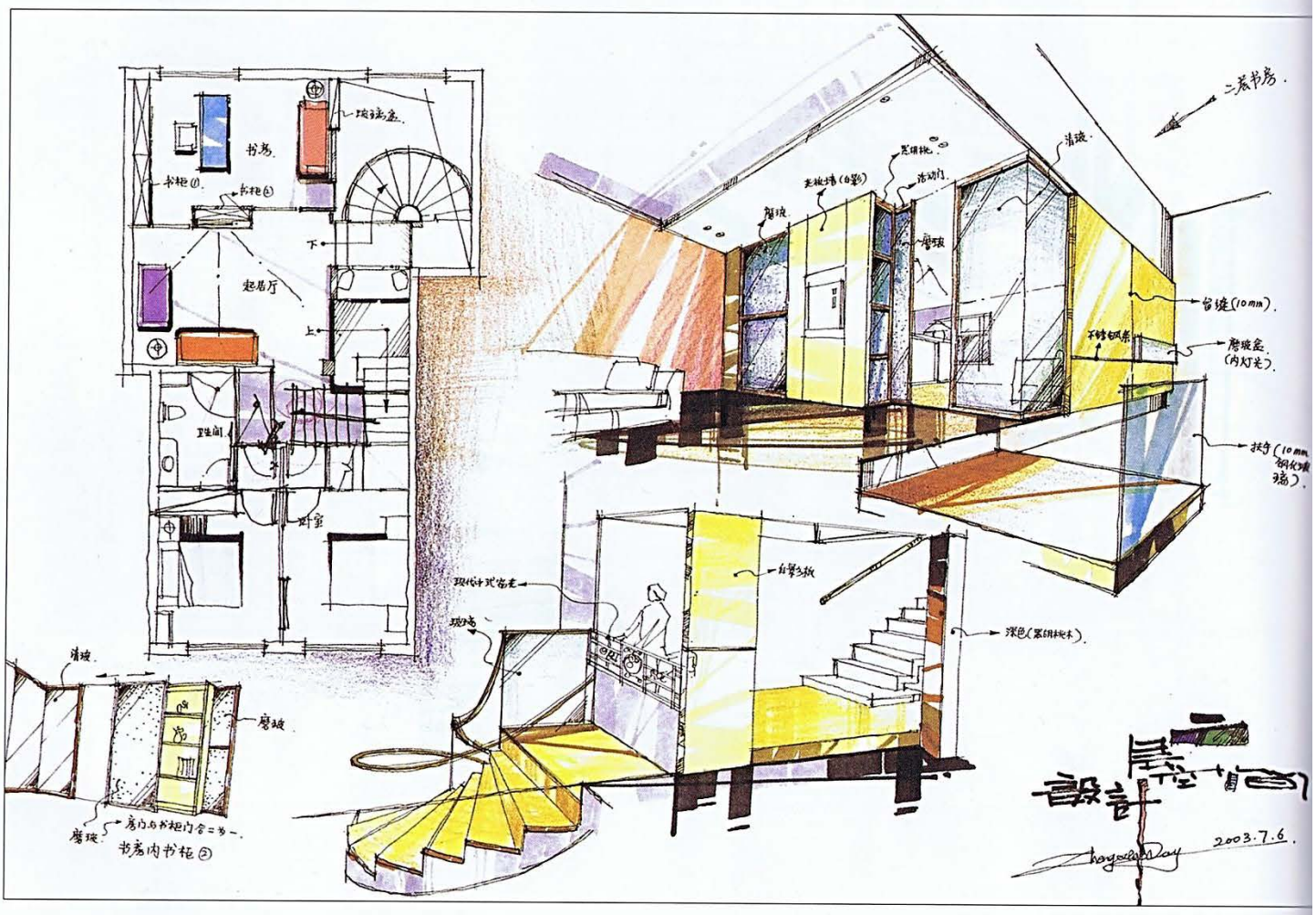

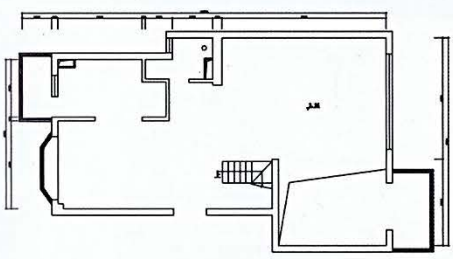

一层原始平面图 1:80

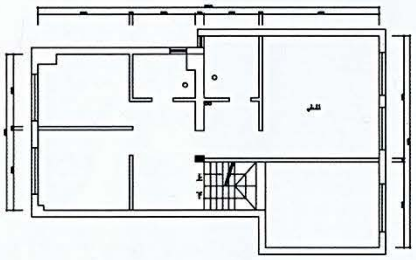

二层原始平面图 1:80

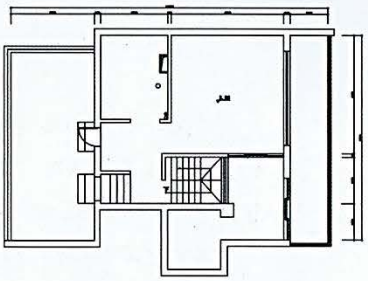

三层原始平面图 1:80
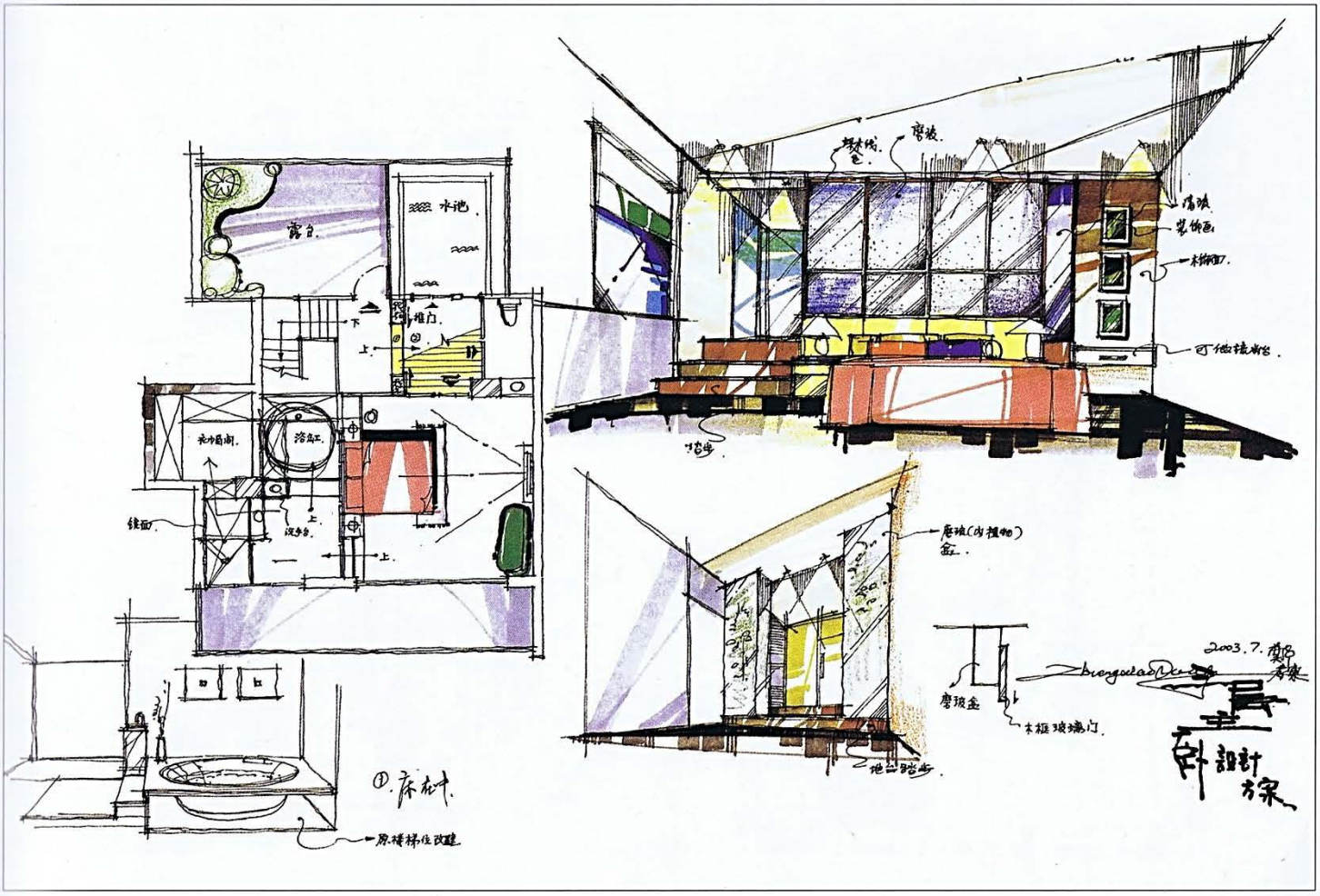
▼ 平面布局与三层设计方案